

GUÍA TÉCNICA: INTERNACIONALES CHELVA BTT-XCO 2018



INTERNACIONALES BTT-XCO CHELVA

Nombre de la prueba.	INTERNACIONALES BTT-XCO CHELVA G.P. DIPUTACIÓN DE VALENCIA.
Fecha.	3-4 Marzo 2018
Número de ediciones previas.	Seis
Lugar de celebración.	Chelva (Valencia). *Se añade mapa de localización
Club organizador.	CHELVA BIKE RACING
Contacto.	Juan Carlos Cosín +34 686 934 632 María Isabel Sánchez +34 651 066 395
Categoría.	Elite Sub-23 H-M Internacional C-1 Junior H-M Internacional C-1 Otras categorías H.1
Circuito	4,75 km y 140 metros de desnivel.
Oficina permanente.	Edificio municipal ubicado en la zona de meta.
Servicios médicos y duchas.	Hospital de campaña en el la zona de meta. Instalaciones de aseo a 500m de la meta en el Instituto municipal.
Reunión de equipos.	El sábado 3 , a las 13:30 en la oficina permanente.
Sala de prensa.	Oficina permanente.
Inscripción y preinscripción.	En el sitio web de la R.F.E.C. en la oficina permanente hasta una hora antes de cada prueba.
Recogida de dorsales y acreditaciones	Sábado 3 de 12:00 a 14:00 y de 17:00 a 20:00 Domigo 4 8:00 hasta 1:00 hora antes de la carrera.
Entrenamientos oficiales.	Sábado 3 de 12:00 a 14:00
Cronometraje	Active transponder system.

INTERNACIONALES BTT-XCO CHELVA

Servicios médicos.	<p>En carrera: 2 ambulancias, 2 doctores y 2 asistentes médicos.</p> <p>Fijos: Hospital fijo de campaña a 300 metros de la meta, el hospital más cercano está a 30 min en coche.</p>
Tiempo de las pruebas	<p>Clase C-1 H ELITE-Sub 23 entre 1h20min hasta 1h 40min</p> <p>F ELITE-Sub 23 entre 1h20min hasta 1h 40min</p> <p>H JUNIOR entre 1h hasta 1h 15 min</p> <p>F JUNIOR entre 1h hasta 1h 15 min</p>
Horarios de competición.	<p>Día 04/03/18</p> <p>9:15h Primera competición Junior W. UCI, Masters y cadetes.</p> <p>10:30 Segunda competición Élite-U23 W. UCI, master 30 y Junior UCI</p> <p>12:30 tercera competición UCI Elite-U23</p>
Hospital más cercano.	<p>Centro de salud en Chelva a 800 m de la zona de meta.</p> <p>Hospital de Liria carretera CV-35 salida 3o 30 junto a Domeño y Liria tel. 962718800</p>
Protocolo de seguro de federación.	Documento adjunto
Email	chelvabikeracing@gmail.com

LOCALIZACIÓN Y RUTA:

El pueblo de Chelva está ubicado a 65km de la ciudad de Valencia, la ruta recomendada por la Cv 35 hasta desvío con la Cv-346. La zona de meta se encuentra en el km1 de la cv-346.

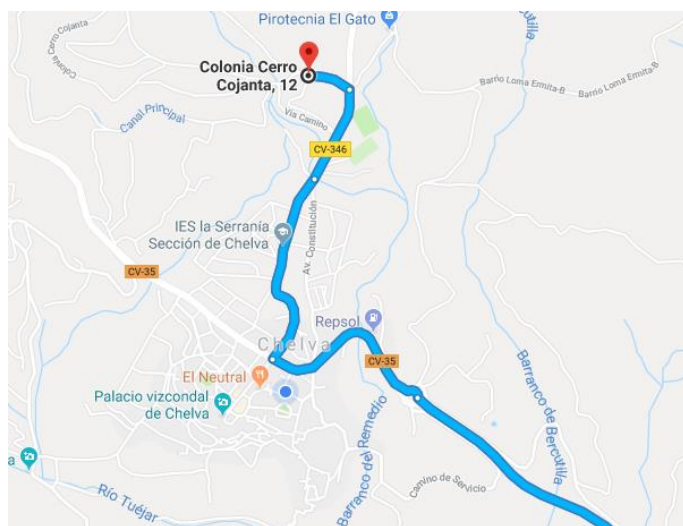
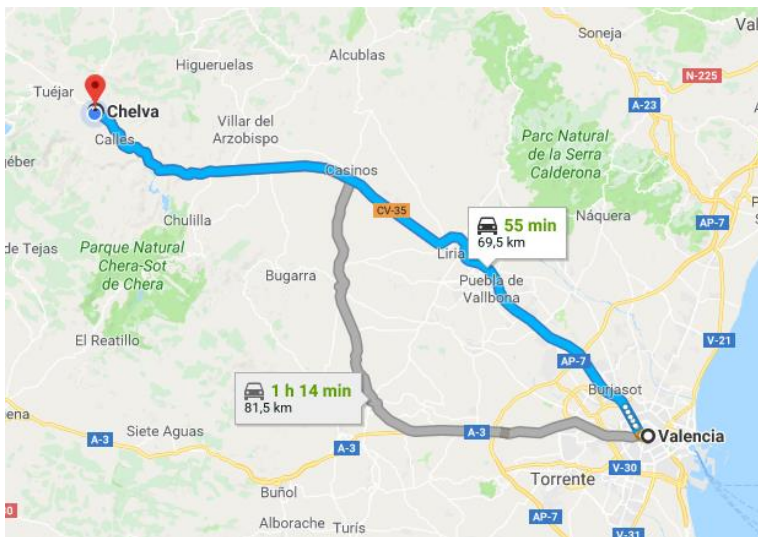

UCI C1 CLASS PREMIOS EN METÁLICO Y PUNTOS UCI.

Position C-1 Elite U-23 Men & Women	PREMIOS EN METÁLICO	PUNTOS UCI
1st	600 €	60
2nd	500 €	40
3rd	400 €	30
4th	300 €	25
5th	250 €	20
6th	200 €	18
7th	150 €	16
8th	125 €	14
9th	100 €	12
10th	50 €	10
11st		8
12nd		6
13rd		4
14th		2
15th		1

JUNIOR

Position C-1 Junior Men & Women	PREMIOS EN METÁLICO	PUNTOS UCI
1st	130 €	20
2nd	100 €	18
3rd	80 €	16
4th	65 €	14
5th	55 €	12
6th	45 €	10
7th	40 €	8
8th	30 €	6
9th	25 €	4
10th	20 €	2

PROGRAMA DE CARRERA

Oficina de carrera.	Día 3 desde las 12h hasta las 14h y de 17h a 20h Día 4 de 8:00 a 14:30
Inscripción y recogida de números para Internacional Kids.	Día 3 de 12:00 a 14:00
Inscripción y recogida de dorsales para la carrera clase C1.	Día 3 desde las 12h hasta las 14h y de 17h a 20h Día 4 desde las 8:00 am hasta una hora antes de cada competición.
Presentación de carrera.	Día 3 Marzo a las 12:30
Team Managers meeting	Día 3 Marzo a las 13:30
International Kids by Fartons Polo	Día 3 Marzo a las 16:00
Entrega de trofeos de International Kids	Día 3 19:00 aprox.
Evento principal. Domingo 4 de Marzo Primera prueba: - Cadete masculino. - Master 40 - Master 50/60 - Junior Femenino (UCI) - Cadete femenino.	Llamada de corredores a 9:00. Salida a las 9:15
Evento principal. Domingo 4 de Marzo Segunda salida: - Mujeres Elite(UCI) - Juniors H(UCI) - Master 30	Llamada de corredores a las 10:15. Salida 10:30
Evento principal. Domingo 4 de Marzo Tercera salida - Elite H y Sub-23 masculino.	Llamada de corredores a las 12:15. Salida a las 12:30.
Ceremonia de entrega de trofeos UCI Race Class C1	Día 4 a las 14:15

MAPA Y PERFIL DEL CIRCUITO:

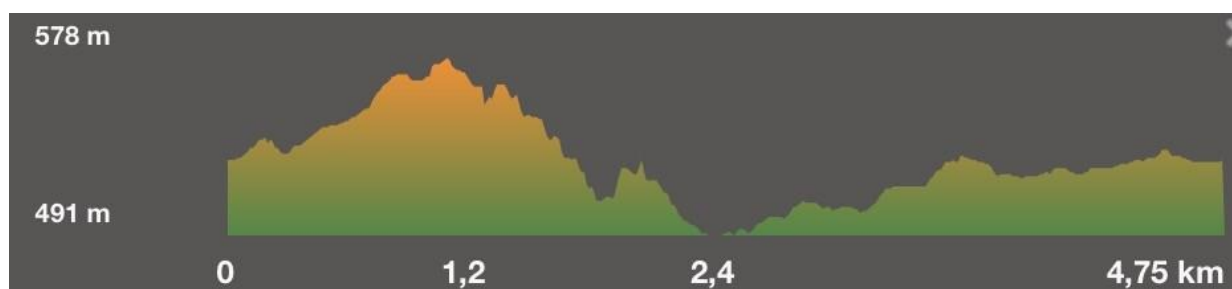

PLANO DE SEÑALISTAS EN EL CIRCUITO

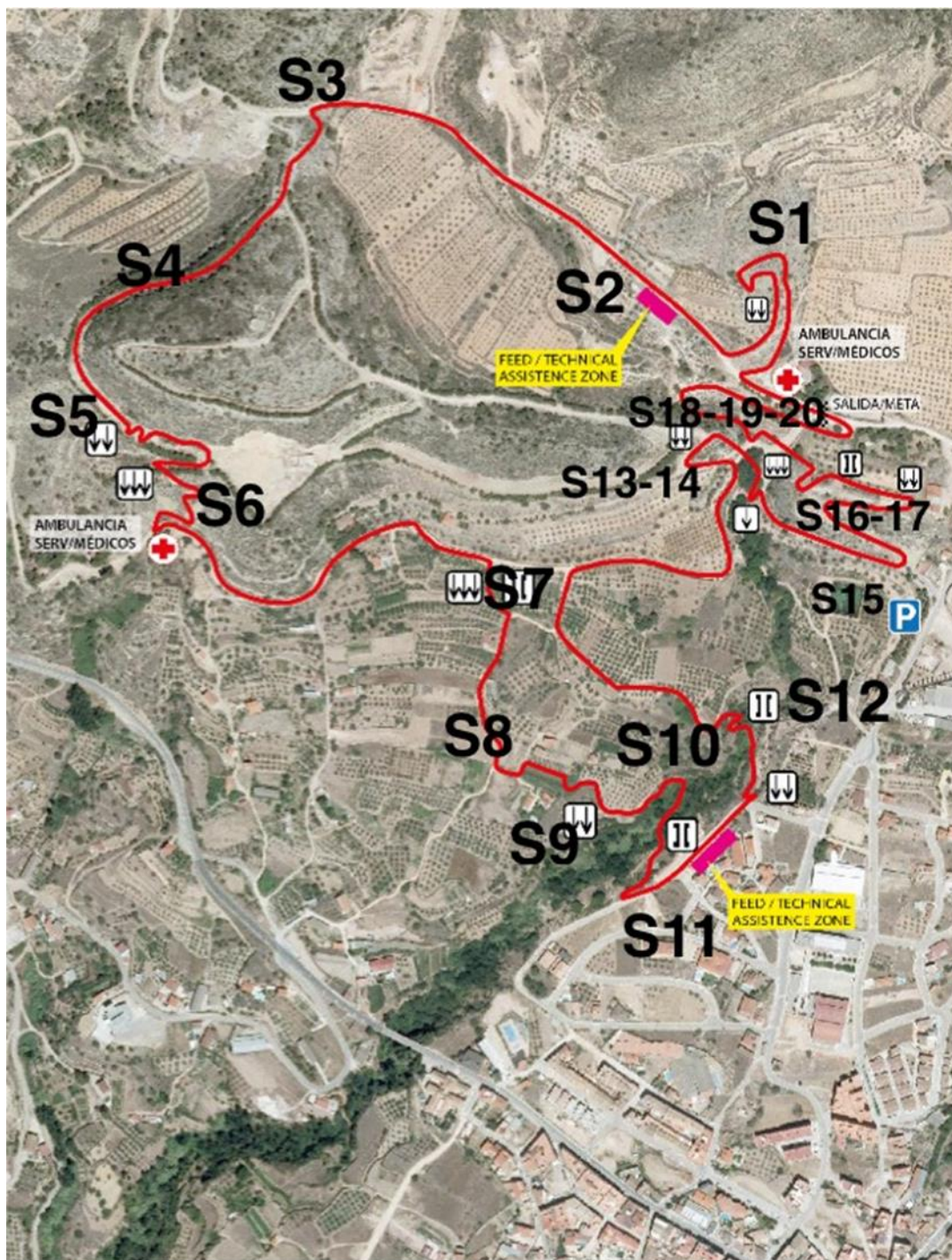

S= SEÑALIZADORES/MARSHALL

AVITUALLAMIENTOS / ZONAS TÉCNICAS

El circuito cuenta con dos zonas técnicas y de avituallamiento que estarán debidamente señalizadas con espacios reservados para equipos.

ZONA 1: Se encuentra ubicada a 200m de circuito desde la línea salida y meta. Fácil acceso a pie desde la zona de paddock.



ZONA 2: Está situada un poco antes del km 3 de circuito y se puede acceder fácilmente con vehículo por la carretera.

MAPA: Acceso al avituallamiento 2.

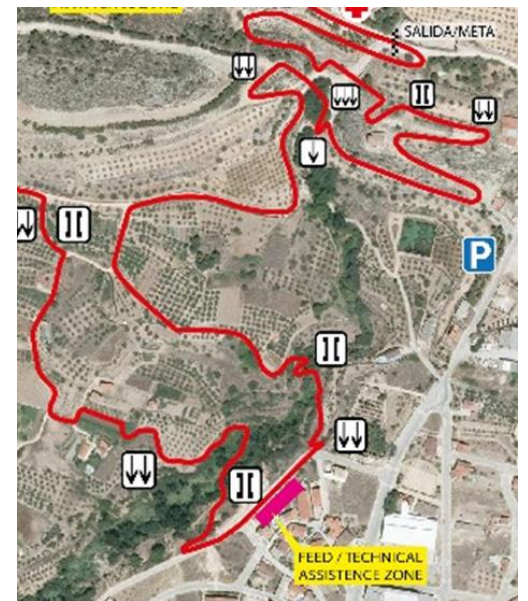
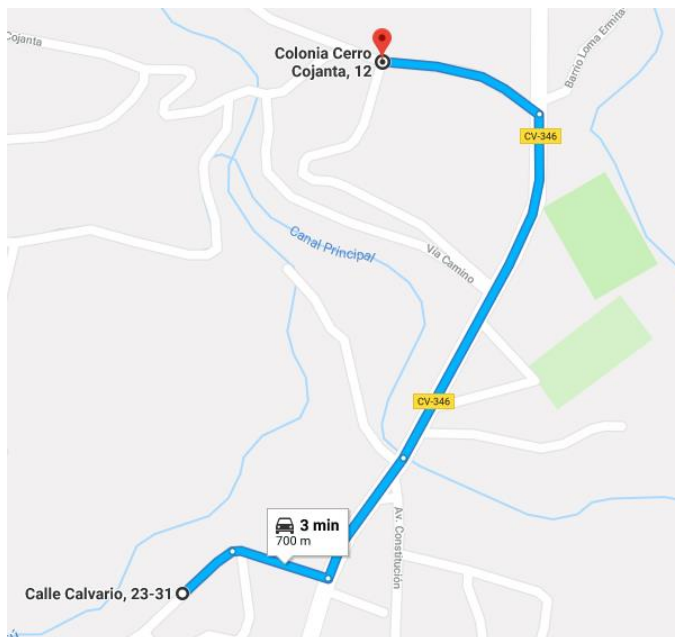

ARCHIVO ADJUNTO DEL SEGURO FEDERATIVO



Federació Ciclisme Comunitat Valenciana

Seguros Deportivos 2018

Toda la información en www.fccv.es



AON Affinity es la división de AON especializada en colectivos y grupos de afinidad. La FCCV confía a AON los seguros de todos los federados y entidades deportivas adscritas, siendo la correduría de seguros con mayor experiencia en el diseño y gestión de programas de seguros y servicios para las Federaciones Deportivas.

ACCIDENTES ATENCIÓN MÉDICA



Nº Póliza: 57-176

902 102 264 (24 h)

RESPONSABILIDAD CIVIL



Nº Póliza: 018S00077RCG

902 157 873 

ATENCIÓN: LOS FEDERADOS DE OTRAS COMUNIDADES AUTÓNOMAS O PAÍSES DEBERÁN INFORMARSE EN SUS RESPECTIVAS FEDERACIONES DEL PROTOCOLO A SEGUIR EN CASO DE ACCIDENTE.

PROTOCOLO DE ACTUACION / FEDERADOS EN LA COMUNITAT VALENCIANA

PRIMERA ASISTENCIA CON MOTIVO DE UN ACCIDENTE INCLUIDO EN LAS COBERTURAS DE LA PÓLIZA DE ACCIDENTES.- Llamar al 902 102 264 de FIATC (Atención 24 h), donde le indicarán el centro concertado de asistencia de urgencias más cercano.

ATENCIÓN: La asistencia se prestará exclusivamente en centros médicos concertados por FIATC, quedan EXCLUIDAS todas las atenciones prestadas por clínicas de la Seguridad Social (no están concertadas), excepto una primera atención tipificada como URGENCIA VITAL.

- Dirijase al centro concertado. Tenga su tarjeta de Federado (en vigor) y DNI a mano.
- Después de realizada la asistencia, solicite un informe médico de la asistencia recibida.
- Con este informe, cumplimentar el PARTE DE ACCIDENTE, en Federación www.fccv.es (Alicante, Castellón o Valencia) dentro de las 48 horas siguientes a la ocurrencia del accidente.
- La FCCV gestionará el PARTE DE ACCIDENTE dado de alta en www.fccv.es / Plataforma ITEGRA, recibiendo el federado la información a través de mensaje a su número móvil o correo electrónico indicado.

Ante cualquier consulta o problema, llamar al 902 102 264 o por e-mail a mmarion@fiatc.es (Valencia), jabrilso@fiatc.es (Alicante) o ysalesma@fiatc.es (Castellón), con el fin de ayudar o resolver cualquier problema relativo al accidente.

ATENCIÓN / ORGANIZADORES DE PRUEBAS DEPORTIVAS INSCRITAS EN EL CALENDARIO AUTÓNOMICO: Deberá notificar este protocolo a los servicios médicos contratados para prestar la primera asistencia sanitaria. PARA CASOS DE TRASLADOS A CENTROS CONCERTADOS, imprimir el listado a su disposición en la página web de la FCCV www.fccv.es, entregar al médico de la prueba o al servicio de ambulancias.

COMUNICADO DESPLAZAMIENTOS A OTRAS COMUNIDADES AUTÓNOMAS Y AL EXTRANJERO

Todos los federados que tengan previsto desplazarse fuera de la Comunitat Valenciana, deberán comunicarlo por escrito (e-mail) a la FCCV, con la suficiente antelación para informar a las compañías. Así mismo, deberán informarse de los centros concertados.

PROTOCOLO DE ACTUACION / RC (Daños a Terceros)

ANTE LA OCURRENCIA DE UN ACCIDENTE

El federado o alguien en su nombre, deberá cumplimentar el COMUNICADO DE ACCIDENTE (utilizando el impreso al respecto), adjuntando al mismo la documentación relativa al accidente que obre en su poder.

Enviar a: SINIESTROS: 902 157 873 / FAX: 902 490 999 / siniestros.colectivos@aon.es

ATENCIÓN: La Póliza de RC no incluye la Reclamación de daños propios

DISTRIBUCIÓN DE DORSALES DE CARRERA POR CATEGORÍA

Ranges of dorsal for categories:

Grupo PRO (Elite M & U23 M)	1 al 100
Junior M	101 al 160
Cadet M	201 al 260
Master 30	301 al 399 y del 1301 al 1320
Master 40	401 al 460
Master 50/60	501 al 560
Elite W	601 al 625
Junior / Cadet W	701 al 725

PROGRAMA DE CARRERA, LLAMADA DE CORREDORES Y PREVISIÓN DE TIEMPOS POR VUELTA

Categorías	Hora llamada	Hora salida	Vueltas propuestas	Tiempo estimado por vuelta	Tiempo estimado primer corredor
Primera salida					
Cadetes	9:00	9:15	3	18	0:54
M-40	9:00	9:20	3	17	0:51
M-50/M-60	9:00	9:21	3	18	0:54
M-Junior	9:00	9:22	3	20	1:00
M-Cadete	9:00	9:23	2	22	0:44
Segunda salida					
M-Élite	10:15	10:30	5	18	1:30
Junior	10:15	10:35	5	15	1:15
M-30	10:15	10:40	5	15	1:15
Tercera salida					
Élite/sub-23	12:15	12:30	7	14	1:38

The club "Chelva Bikeracing" undertakes to comply with the rules of the International Cycling Union. In the race to be held on 5 March.

El club " chelvabikeracing" se compromete a cumplir las normas de la UCI en su prueba que se celebrará los día 5 de marzo.

