



## XIV BTT XCM ALFINDÉN MONTES BLANCOS



28 de Mayo de 2017

### XCM- Día 28 de Mayo, hora de salida 9:00h. La Puebla de Alfindén

La etapa XCM discurre por los términos municipales de La Puebla de Alfindén – Alfajarín – Villamayor de Gállego.

Es un recorrido de 82km. Íntegramente por caminos y pistas, al cual los corredores darán 1 vuelta completa dependiendo de la categoría. El cierre de control será a las 13:30h, si algún corredor no ha finalizado en el tiempo, será retirado por el coche escoba que cierra carrera.

La salida es en la explanada de los almacenes viejos del trigo, sito en La Puebla de Alfindén, Calle del Sol, camino de Alfajarín, barranco de la Virgen, Primoral, Galacho de los Pinos, Campoliva, Palu, La Flora, Barranco del Salado, Las Gradetas, Barranco del Salado, Sabina, Cementerio de Villamayor, Valdeatalaya, (Avituellamiento) Collariza de San Juan, Paridera de la Pica, El realengo, Barranco de las Casas, Camino del Monte, (Avituellamiento), camino de Alfajarín, Barranco de Val del Olmo, Paridera de las Guardias, Caseta de los Cazadores, Barranco de las Casas, Valdesentir, Vial, Calle del Sol, (Meta)



Plano de la zona urbana de salida y llegada de la etapa XCM

Adjunto mapa y altimetría del recorrido de la etapa XCM

Salida en Puebla de Alfindén, km0 a km1.5 término municipal Puebla de Alfindén, km1.5 a km15 término municipal Alfajarín, km15 a km55 término municipal de Villamayor de Gállego, km55 a km64 término municipal Puebla de Alfindén, km64 a km72 término municipal de Alfajarín, km72 a km82 término municipal de La Puebla de Alfindén. Llegada Puebla de Alfindén.

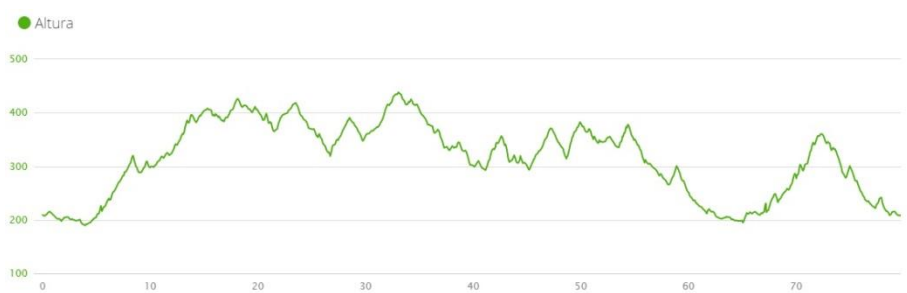
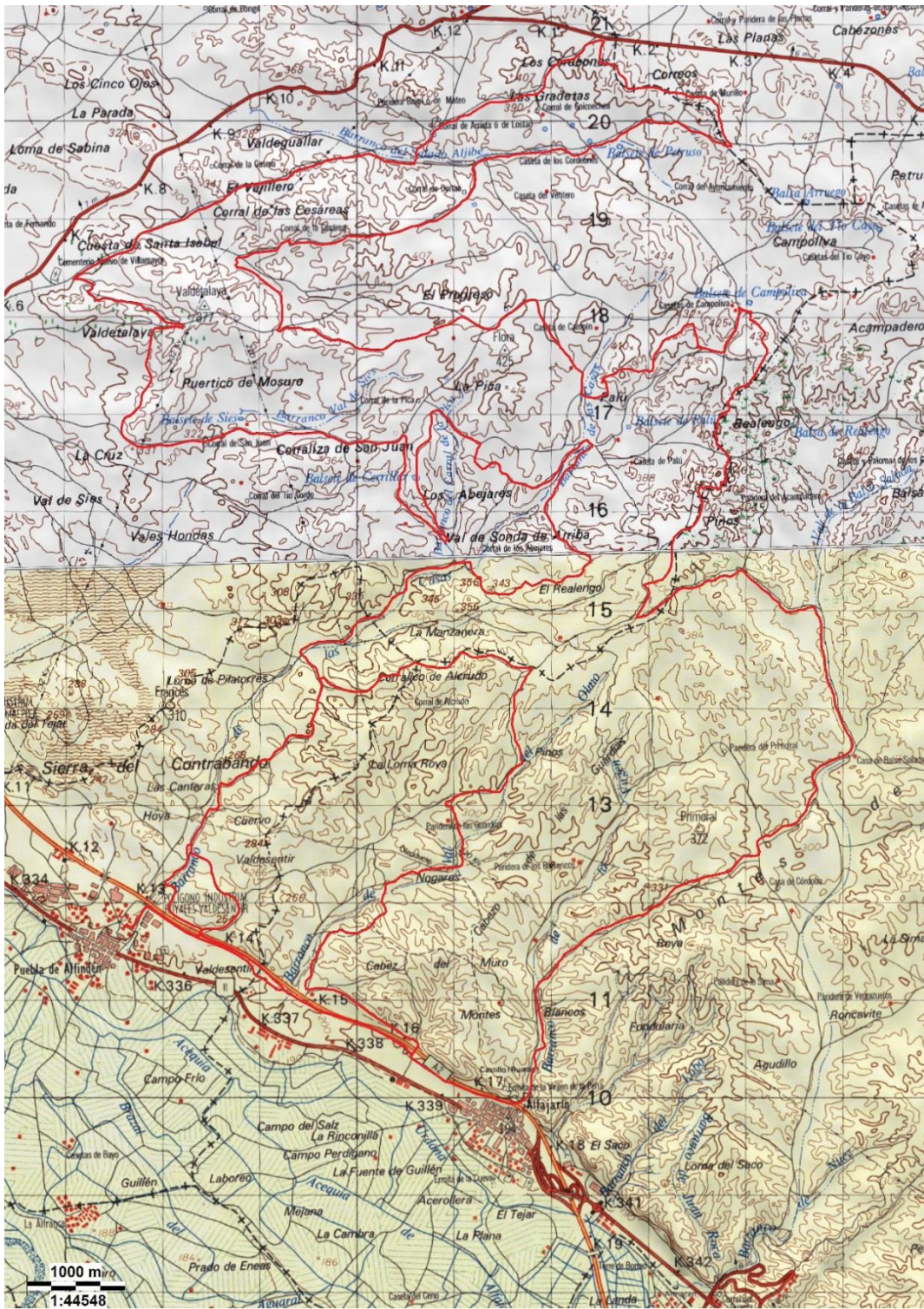

**RUTOMETRO ETAPA XCM – 28 de Mayo, hora de salida 09:00h. La Puebla de Alfindén**

<b>Población/Lugar</b>	<b>Km</b>	<b>Horario cabeza de carrera</b>	<b>Horario cola de carrera</b>	<b>Observaciones</b>
PUEBLA DE ALFINDEN explanada almacenes viejos del trigo	0	9:00	9:00	SALIDA NEUTRALIZADA HASTA KM 1.5
CALLE DEL SOL	0.4	9:00	09:00	
VIAL	1.5	9:03	09:05	
CAMINO ALFAJARIN	2	9:04	09:06	
ALFAJARIN	4.2	09:08	09:11	PASO DE LA POBLACION POR BARRANCO
LA PORTILLADA	8.5	09:19	09:24	
CAMINO DEL ACAMPADERO	13	09:29	09:37	GIRO IZDA. INICIO SUBIDA
GALACHO DE LOS PINOS	15.5	09:38	09:49	GIRO FUERTE DCHA
GALACHO DE LOS PINOS	16.3	09:40	09:52	GIRO DCHA
CASSETAS DE CAMPOLIVA	20	09:49	10:03	PASADAS LAS CASSETAS GIRO IZDA
LA FLORA - TRINCHERAS	25	10:02	10:22	
BARRANCO DEL SALADO	30	10:14	10:35	GIRO IZDA
LAS GRADEIAS	35	10:28	10:52	GIRO IZDA INICIO SUBIDA
BARRANCO DEL SALAO	37	10:31	10:56	AVITUALLAMIENTO
CEMENTERIO VILLAMAYOR	41	10:28	11:05	
VALDEATALAYA	43	10:34	11:12	SENDA BARRANCO
CORRALIZA DE SAN JUAN	45	10:41	11:20	GIRO DCHA / A 20M GIRO IZDA
SENDA LA PICA	47	10:47	11:28	REPOBLADO
CORTAFUEGOS	49	10:53	11:36	GIRO IZDA
EL REALENGO	52	11:02	11:44	
CMNO. MONTE, CRUCE CASETA	56	11:09	11:51	GIRO IZDA VIAL
BARRANCO DE LAS CASAS	60	11:17	12:01	AVITUALLAMIENTO FIN 1ª VUELTA( META)
VIAL	62	11:21	12:06	
C. ALFAJARIN, PASO DEBAJO AUTOPISTA	65	11:27	12:12	GIRO IZDA.
PARIDERA LAS GUARDIAS	68	11:35	12:22	
CASETA DE CAZADORES	72,7	11:50	12: 39	PASO DE LA POBLACION POR BARRANCO
CRUCE CASETA	73,9	11:52	12:44	
BARRANCO DE LAS CASAS	77	11:57	12:49	GIRO IZDA. INICIO SUBIDA
VALDESENTIR	78,5	12:00	12:55	GIRO FUERTE DCHA
VIAL	79,8	12:03	12:59	GIRO DCHA
CALLE DEL SOL	81.2	12:05	13:03	PASADAS LAS CASSETAS GIRO IZDA
Puebla de Alfindén Explanada almacenes viejos del trigo (Meta)	82	12:06	13:04 (LLEGADA ULTIMO CORREDOR)	META