

Salida desde el RECINTO FERIAL, empieza la carrera, por camino llamado PUERTA DE LA HOYA,

TIPO DE CAMINO
Camino de tierra, anchura minima 3,5m. Circulan todo tipo de vehiculos.

PROTECCION
Será controlado por medios de protección civil y voluntarios.



El camino anterior, sale al polígono de Archidona, para cruzar la carretera y por un olivar cruzar por un camino de transito hasta llegar una urbanización y de nuevo tomar otro camino que discurre por al lado del olivar hasta cruzar la MA222 para tomar camino hacia Los Canterones.

Tipo camino
Se trata de un camino de suficiente anchura para circular peatones y ciclistas y motos.
El camino es de transito hasta llegar a otro camino de tierra principal llamado de Los Canterones,

Protección
El cruce de Carreteras, lo realizará Policía Local y Guardia Civil.
Resto de camino de tierra Protección civil y Voluntarios.

Este mismo cruce, será la entrada en el KM 41 DE CARRERA , aproximadamente a las dos horas de inicio de carrera. Con lo cual será el mismo cruce a controlar por policía local con ayuda de Protección. Civil.

Policia Local
Protección civil.



Pasado el anterior cruce de carretera controlado por policía local, en el km 9,50 se llega a un cruce de carretera que será a la que se llegará aproximadamente a las 10:30h.
Vuelta mismo lugar a las 12:00h hasta aprox. 13:00h

Tipo Camino
Comarcal MA222.
Vuelta por mismo cruce en KM 39 a las 12:00h

Protección
Guardia Civil,
Voluntarios.
Guardia Civil.

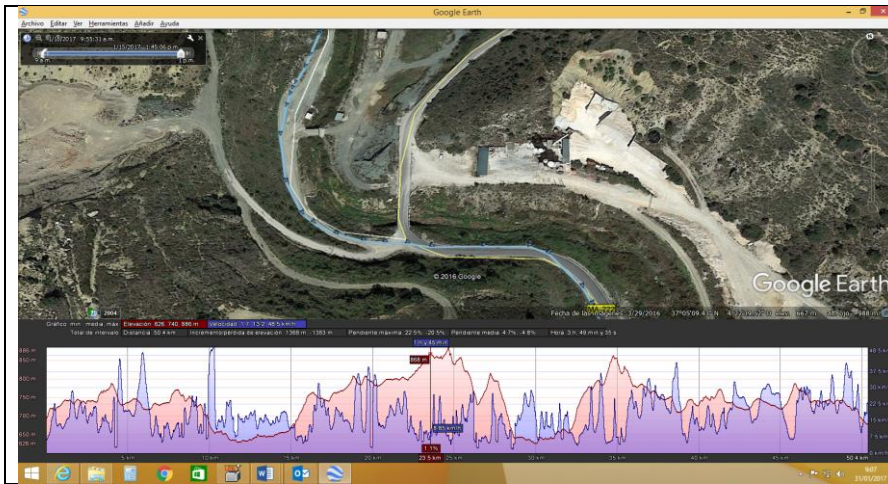

En km 14 de carrera, hora llegada a las 10:45h aproximadamente, se ocupa una viadel la comarcal, para durante 1 km de via dejarla y no volver a ocupar. **Ocupación desde 10:40 h a 11:15h**

Tipo de Via	Proteccion
Comarcal MA222	GUARDIA Civil.
En anteriores carreras, han sido una pareja de motoristas las que cortan la via en el punto km 9,50 de carrera y punto km15 de carrera en misma via.	

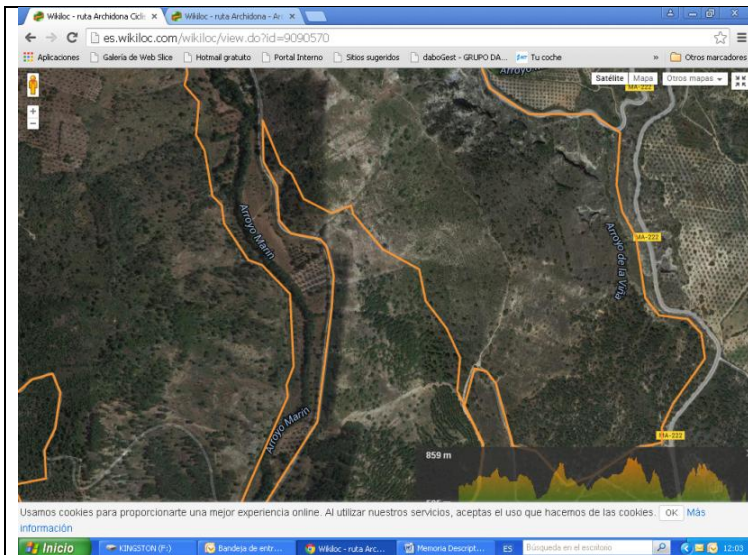

Sigue la carrera por pistas de tierra, punto a destacar la bajada y transito Forestal ,llamada Cordón del Pinar, se inicia una bajada por un sendero, de transito necesario para llegar al camino de tierra que llega al llamado ARROYO MARIN.

Tipo de Via	Protección
Sendero, Camino de tierra.	Medios de Protección civil y voluntarios, especialmente en el sendero de transito, en inicio, final y en medio de sendero de aproximadamente 900 m.

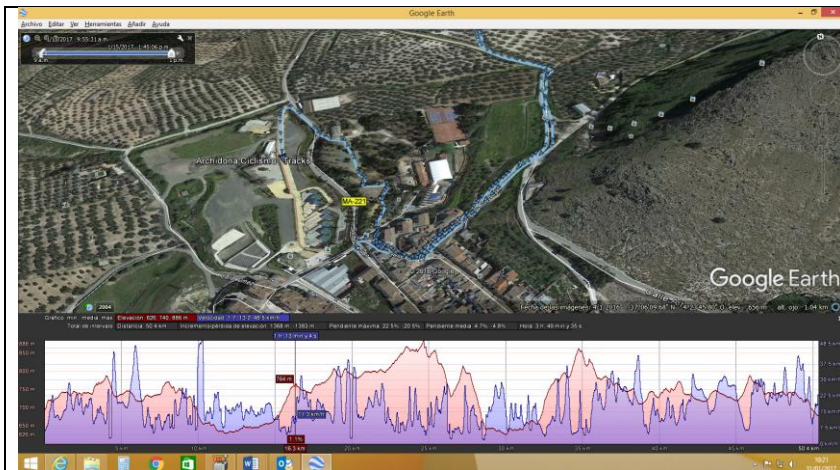

Empieza la llegada a Meta, camino en perfectas condiciones de movilidad para todo tipo de vehículos y personas.

Metra controlada por policía local y protección civil.	
--	--