

GUÍA TÉCNICA

Copa Catalana Internacional 2017 (Vall de Lord)

Fecha: 29 y 30 de abril de 2017

Categoría UCI: C-3

Ubicación: Sant Llorenç de Morunys

Circuito XCO: 6.3 Km

Circuito CRI: 3.5 Km

Descripción: Vall de Lord se encuentra en la comarca del Solsonès, en la provincia de Lleida, en una privilegiada situación en el prepirineo, a los pies del Port del Comte. Por séptimo año consecutivo, el circuito transcurrirá por los sectores de Vilasaló y de la Torreta, con un total de 6,3 km. El circuito es una delicia para los amantes de la BTT: senderos técnicos y divertidos, contraste de paisajes, zonas de bosque frondoso y alguna subida bastante exigente.

HORARIOS

Sábado 22 de abril

14:00 - Inscripciones CRI

16:00h - Contrarreloj individual - CRI

18:30h - Entrega de premios CRI

Domingo 23 de abril

08:30h - Recogida de dorsales (hasta 30min antes de cada salida)

09:15h - Primera salida: Cadetes, Fémias C/J y Máster 40/50/60

10:40h - Segunda salida: Fémias Elite/Sub23, Júnior y Máster 30

12:30h - Tercera salida: Elite y Sub23

14.00h - Entrega de premios

RECORRIDO

CIRCUITO XCO: 6.3km

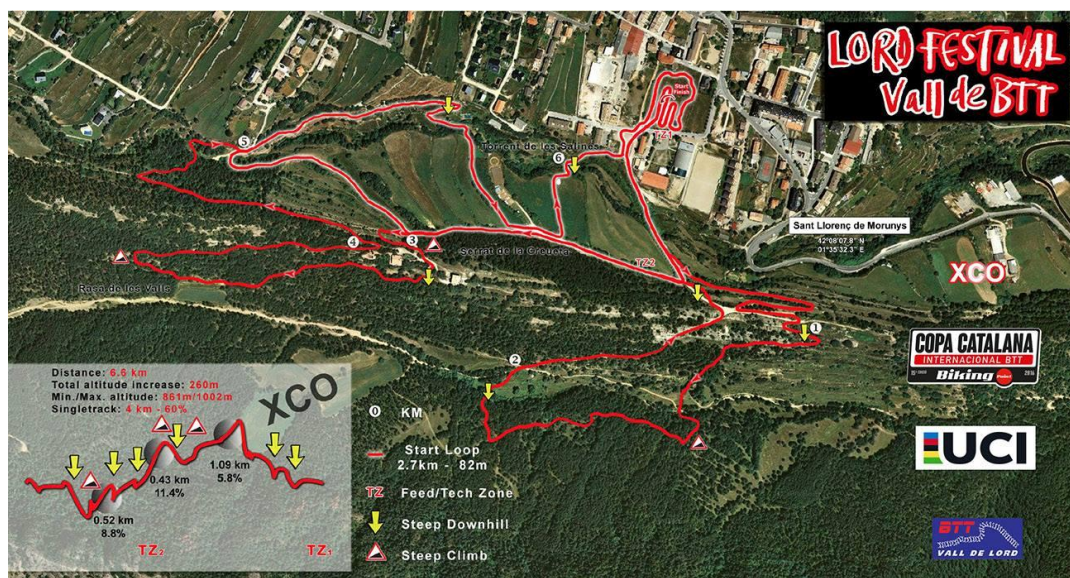

CIRCUITO CRI: 3.5km

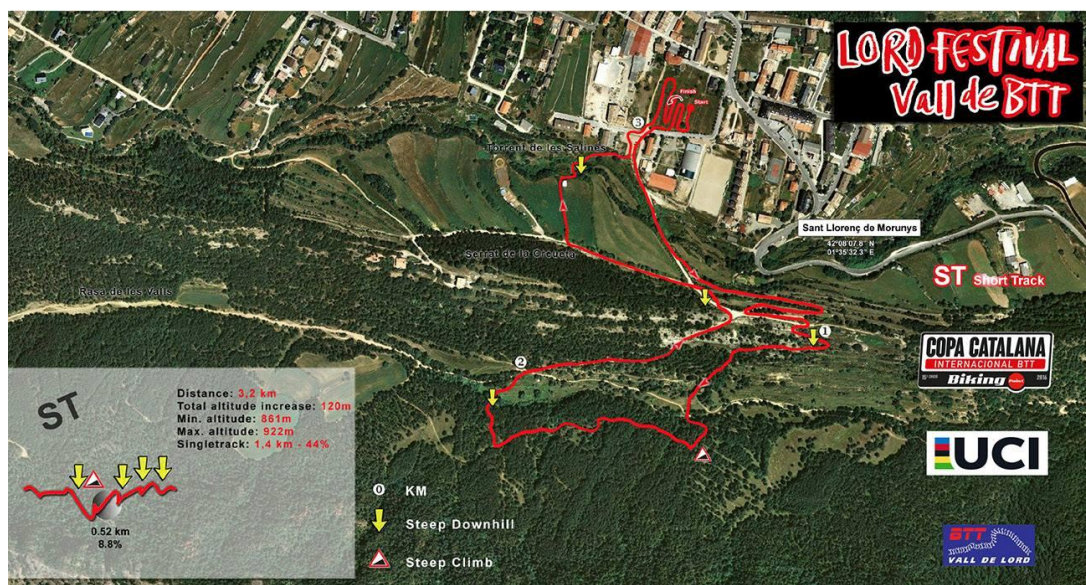

MAPA DE SERVICIOS



TELÉFONOS DE CONTACTO

	Nombre y apellidos	Teléfono
Director de carrera	Albert Balcells	609643034
Coordinador de carrera	Jandro Guil	628784107
Soporte de evacuación	Sistema d'Emergències de Catalunya	112
Servicio de emergencias	Jordi Ventura- Cardio SOS	609411643
Incidencias generales	Club Bike Catalunya	938088091

HOSPITALES

CAP – Sant Llorenç de Morunys

Pl. de les Eres, 5, 25282 - +34 973492510

PREMIOS ECONÓMICOS

PUESTO	C3	
	M&W Elite	M&W Juniors
1	200€	65€
2	150€	50€
3	100€	30€
4	75€	25€
5	50€	20€
Total	1.150€	380€

*M/W U23 prize money scale only when a split race is organised for those categories, if not, the Elite prize money scale will be applied