



2ª prueba Copa Catalana Internacional BTT 2017

Categoría UCI: C-3

Fecha: 26 de marzo

Hora: 9:15

Ubicación: [Santa Susanna - Costa de Barcelona](#)

Circuito XCO: 6km

Descripción: Prueba de BTT modalidad Cross Country por un circuito de 6 km, con espectaculares vistas al mar, lleno de senderos y con un último descenso de 1 km que da un toque distintivo a esta prueba. Sólo se puede participar con la correspondiente licencia federativa. Es un recorrido circular donde hay dos zonas técnicas, donde una de ellas es también un punto de avituallamiento para los participantes. Todo el recorrido está señalizado con cinta o flechas. Prueba puntuable para la Copa Catalana de BTT y por ranking mundial UCI.

Horarios:

Domingo 26 de Marzo

- ✓ 8.30h Recogida de dorsales (hasta 30min antes de cada salida)
- ✓ 9.15h Primera salida: Cadetes, Fémimas C/J/Máster30/40 y Máster 40/50/60
- ✓ 10: 40h Segunda salida: Fémimas Elite/Sub23, Júniors y Máster 30
- ✓ 12.30h Tercera salida: Elite y Sub23
- ✓ 14.00h Entrega de premios

Inscripciones: www.ticketoci.net

Track:

7 km de recorrido circular de aproximadamente, con un área técnica para equipos y 1 para particulares.

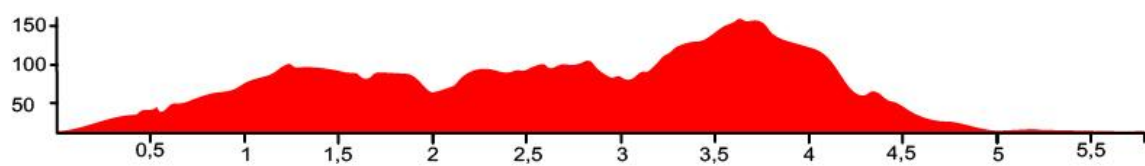

MAPA DE SERVICIOS:

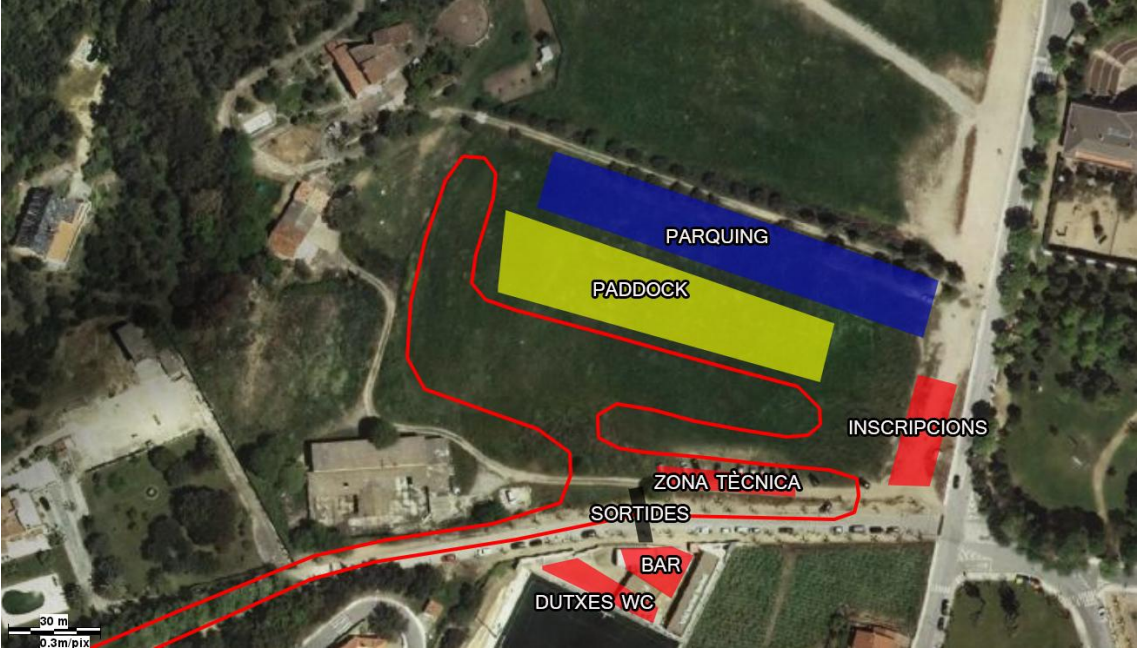



TELÉFONOS

	Nombre y apellido	Teléfono
Director de carrera	Albert Balcells	609643034
Cordinador de Marshall	Jandro Guil	628784107
Soporte de evacuación	Sistema d'Emergències de Catalunya	112
Enlace de emergencias	Jordi Ventura- Cardio SOS	609411643

HOSPITALES:

Hospital Comarcal Sant Jaume de Calella

Calle Sant Jaume, 209 -217, 08370 Calella, Barcelona salutms.cat 937 69 02 01 24 hours

Centre Medic Creu Groga Calella

Centro médico · Carrer de Sant Jaume, 20 Abierto hasta la(s) 22:0

CAP CALELLA

Centro médico · Calle SANT JAUME, 209 – 217 Abierto hasta la(s) 20:00

Corporació de Salut del M Aresme I la Selva

Oficina de gobierno local · Calle Sant Jaume, 209

Consorci Sanitari del Maresme

Hospital · Carr. de Cirera, 230

PREMIOS

Mountain Bike - Prize Money		
Ranking	Class 3 / Classe 3	
	XC	
	M&W Elite	M&W Juniors
1	200 €	65 €
2	150 €	50 €
3	100 €	30 €
4	75 €	25 €
5	50 €	20 €
Total	1.150 €	380 €

*M/W U23 prize money scale only when a split race is organized for those categories, if not, the Elite prize money scale will be applied.